



Este proyecto es un ejemplo de cómo la innovación financiera puede impulsar la inversión en sectores estratégicos. Nuestra colaboración con CFE nos permite apoyar la modernización de la red eléctrica de México, con beneficios tangibles en la generación de empleo, el desarrollo económico y la sostenibilidad nacional.



Cheryl Edleson, Directora de Infraestructura, Energía y Minería del IFC para Europa, América Latina y el Caribe

Daremos inicio en breve

Esperamos su participación en la sesión de preguntas y respuestas sobre **CFE Fibra E** a través de:



Sección de preguntas y respuestas



investor@cfecapital.com.mx



CFE/Capital[®]

Informe Trimestral CFE Fibra E (FCFE18)

Octubre 2025

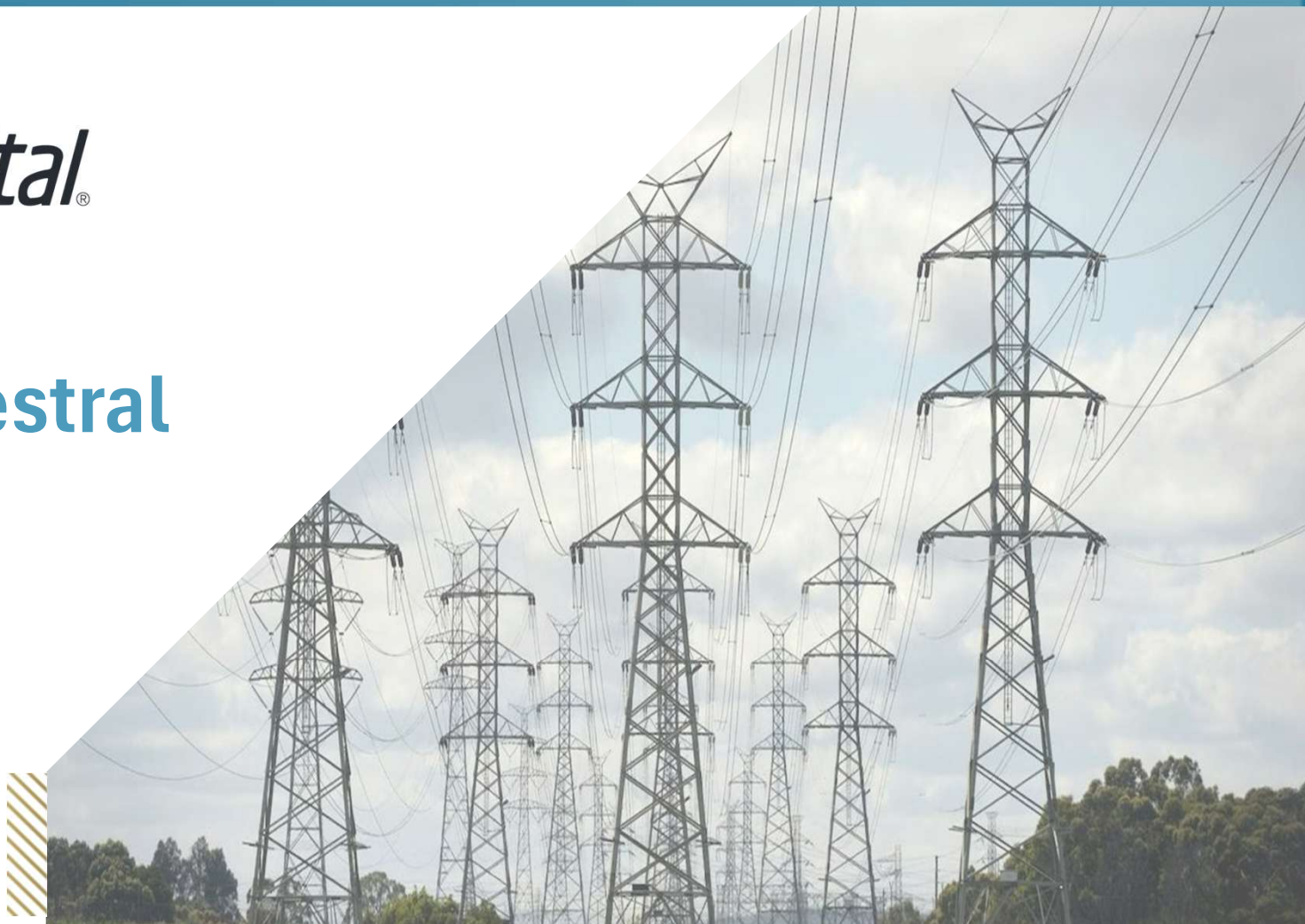

Aviso legal

IMPORTANTE: Debe leer lo siguiente antes de continuar.

Esta presentación ha sido preparada por CFECapital, S. de R.L. de C.V. (“CFECapital” o el “Administrador”) y se le proporciona únicamente con fines informativos.

El Administrador, sus socios, sus representantes, o su personal no hacen ninguna garantía, expresa o implícita, en cuanto a la exactitud o integridad de la información contenida en este documento o en cualquier otra comunicación escrita u oral transmitida o puesta a disposición de cualquier destinatario, y nada debe ser considerado como una promesa o representación del desempeño de cualquier inversión. El Administrador, sus socios, sus representantes, o su personal renuncian expresamente a cualquier y toda responsabilidad basada, total o parcialmente, en dicha información, errores u omisiones de los mismos. Ni esta presentación, ni los comentarios emitidos por el Administrador, sus socios, sus representantes, o su personal constituyen una oferta de venta, una solicitud de compra de valores y no se podrán utilizar para respaldar una decisión de inversión o para invocarlos en la evaluación de los méritos de ésta.

La información en esta presentación está actualizada únicamente a partir de la fecha del presente, por lo que en cualquier momento posterior a esta fecha dicha información puede haber cambiado respecto del negocio, la situación financiera, los resultados de las operaciones y las perspectivas de la CFE FIBRA E. La entrega de esta presentación no deberá, bajo ninguna circunstancia, crear ninguna implicación de que no haya habido cambios en los asuntos del Administrador después de la fecha del presente.

Esta presentación y los comentarios orales contienen declaraciones a futuro. Todas las que no sean declaraciones de hechos históricos incluidas en la presentación son declaraciones a futuro. Éstas muestran las expectativas y proyecciones actuales de CFE FIBRA E, con respecto a su condición financiera, resultados de operaciones, planes, objetivos, desempeño futuro, negocios, estrategias comerciales presentes y futuras de la CFE FIBRA E y el entorno en el que operarán en el futuro. Dichas pueden incluir, sin limitación, cualquier declaración precedida por, seguida de o que incluya palabras tales como: objetivo, creer, esperar, apuntar, intentar, anticipar, asumir, presupuesto, continuar, estimar, futuro, perspectiva, plan, potencial, predecir, voluntad, debería, y otras palabras o términos de significado similar o negativo. Las declaraciones a futuro implican riesgos conocidos y desconocidos, incertidumbres y otros factores importantes más allá del control de la CFE FIBRA E que podrían hacer que los resultados reales, el rendimiento o logros de la CFE FIBRA E sean sustancialmente diferentes de los esperados por tales declaraciones a futuro. En este sentido, todas las declaraciones a futuro no se deberán considerar como garantía de que se obtengan los resultados y efectos esperados. Éstas se refieren únicamente a la fecha del presente, por lo que el Administrador, sus socios, sus representantes, o su personal no contraen obligación alguna para actualizar las declaraciones para reflejar eventos o circunstancias posteriores.

La presentación es confidencial y no puede ser reproducida, redistribuida, publicada o transmitida a cualquier otra persona, directa o indirectamente, en su totalidad o en parte, para cualquier propósito. Este documento no puede ser eliminado de las instalaciones. Si este documento se ha recibido por error, debe devolverse inmediatamente al Administrador.

Equipo directivo de CFECapital dedicado a FCFE



Iván Cajeme Villarreal Camero
Director General



José Luis Martínez González
Director de Finanzas



Gilberto Antonio Vera Cantoral
Director Jurídico



Brenda Janeth Pequeño Vargas
*Gerente de Relación con Inversionistas,
Sostenibilidad y Comunicación*



María Flores Garza
Gerente de Administración

Resumen ejecutivo: Sólido desempeño con un modelo de negocio único y potencial de crecimiento

1



Fundamentos macroeconómicos

- Crecimiento de demanda energética supera al del PIB, impulsando el futuro de México
- El Plan de Fortalecimiento y Expansión es una prioridad de la administración para impulsar aún más el sector eléctrico

2



Sector de transmisión

- Activos definidos constitucionalmente como estratégicos y sustentan la estrategia eléctrica de México
- El negocio muestra una estructura diversificada por regiones y sectores, con un crecimiento sólido tanto en términos nominales como reales

3



Desempeño de CFE Fibra E

- El bono inaugural ha mostrado un sólido desempeño, incrementando la exposición a transmisión y generando valor sostenible para los inversionistas de CFE Fibra E
- 3T2025: Segunda distribución más alta
- Rendimiento de los dividendos es superior al promedio de FIBRAS mexicanas y FIBRAS E

4



Sostenibilidad

- Inversionistas globales exigen transparencia, responsabilidad y creación de valor a largo plazo
- CFE Fibra E incorpora los principios ESG en su estrategia financiera, fortaleciendo la gobernanza y la confianza de inversionistas

El crecimiento comercial, demográfico y económico está impulsando el sector energético

Fundamentos macroeconómicos

Sector de transmisión

Desempeño de CFE Fibra E

Sostenibilidad

Participación en comercio con EE.UU.

1994 – 2024 | %

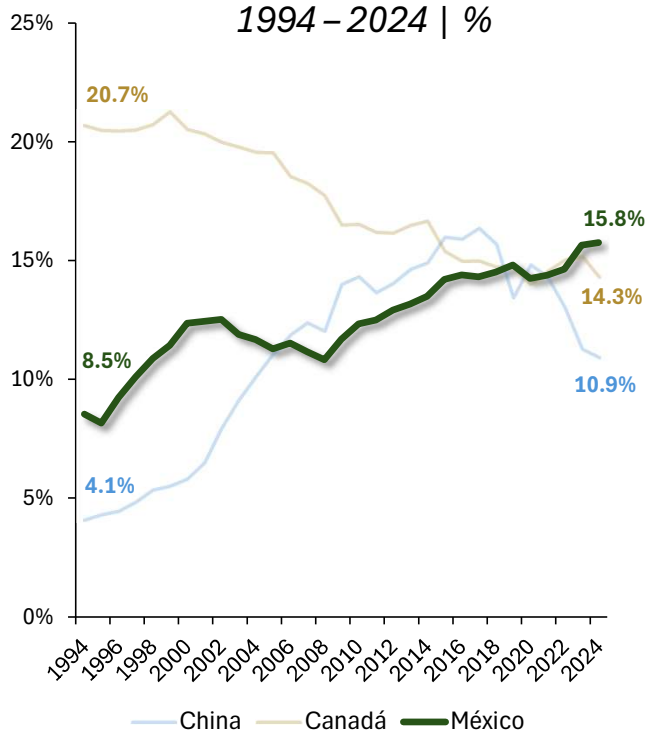

Crecimiento poblacional¹

2000 – 2024 | %

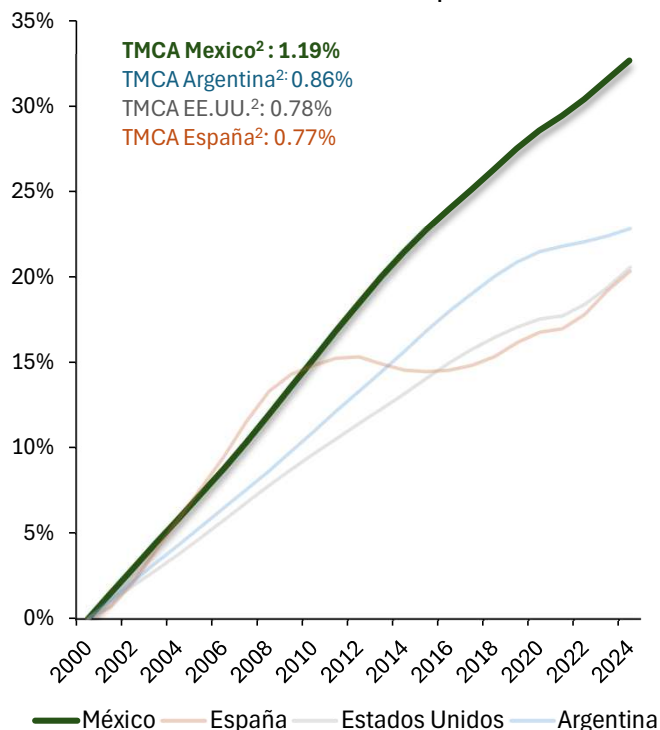

Generación de electricidad vs PIB real

2005 – 2024 | (2005=100)

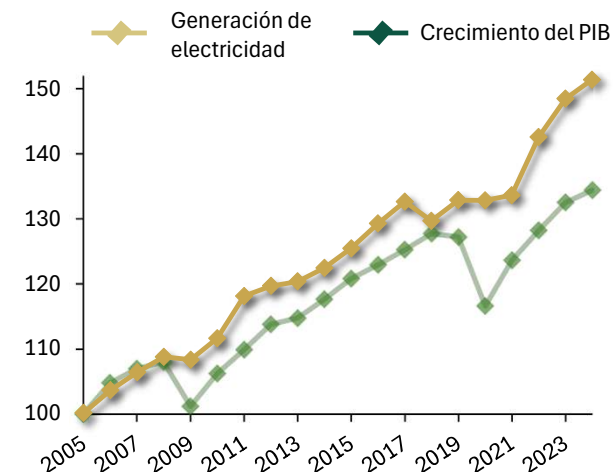

La generación de electricidad ha superado el crecimiento del PIB, con un promedio de **1.27 veces** en los últimos **20 años**.

La electricidad impulsa el crecimiento y la productividad



Nota:1 Población total

Nota:2 Tasa Media de Crecimiento Anual

Fuente: Oficina del Censo de los Estados Unidos, Organización Internacional del Trabajo (OIT), Banxico.

La estabilidad del riesgo país fortalece el atractivo de México para la inversión

Fundamentos macroeconómicos

Sector de transmisión

Desempeño de CFE Fibra E

Sostenibilidad

Diferenciales de tasas de bonos a 10 años vs bonos del Tesoro de EE.UU.

2019 – 2025 | pb (Promedio móvil de 3 meses)

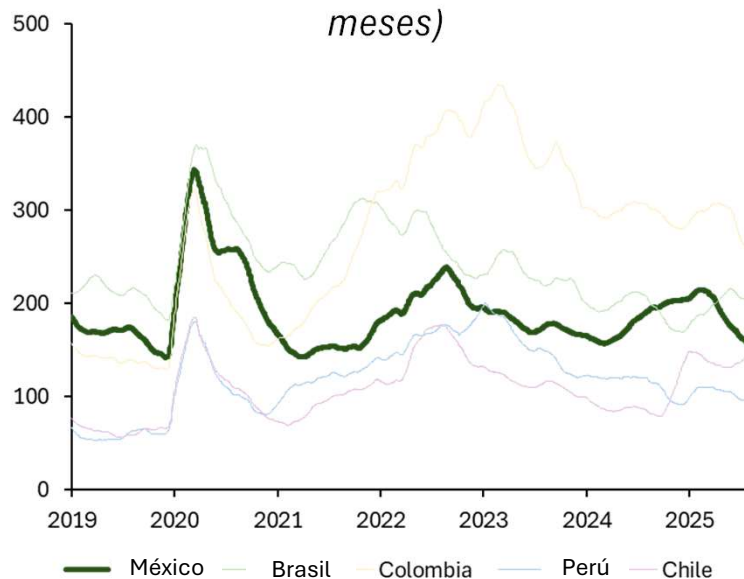

Evolución del diferencial desde su máximo en COVID

| México | Brasil | Colombia | Perú | Chile |
|--------|--------|----------|------|-------|
| -186 | -166 | -62 | -85 | -41 |

Variación cambiaria vs USD

Acumulado en el año | %

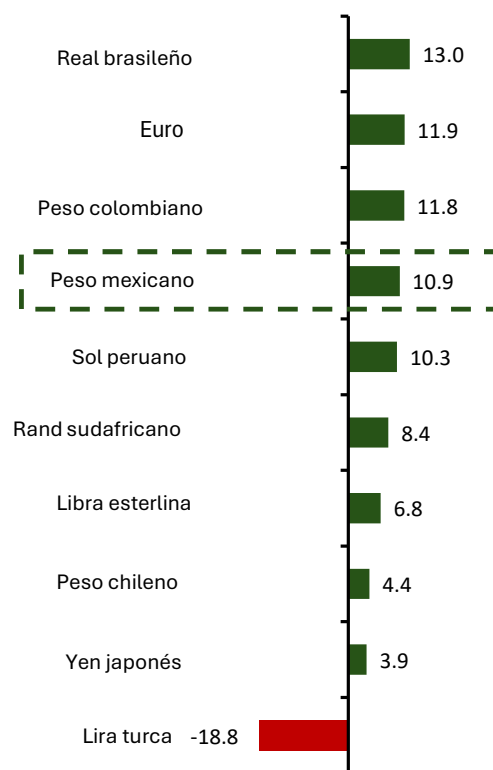

Permutas de Incumplimiento

Crediticio (CDS)

2020 – 2025 | pb (5 años)

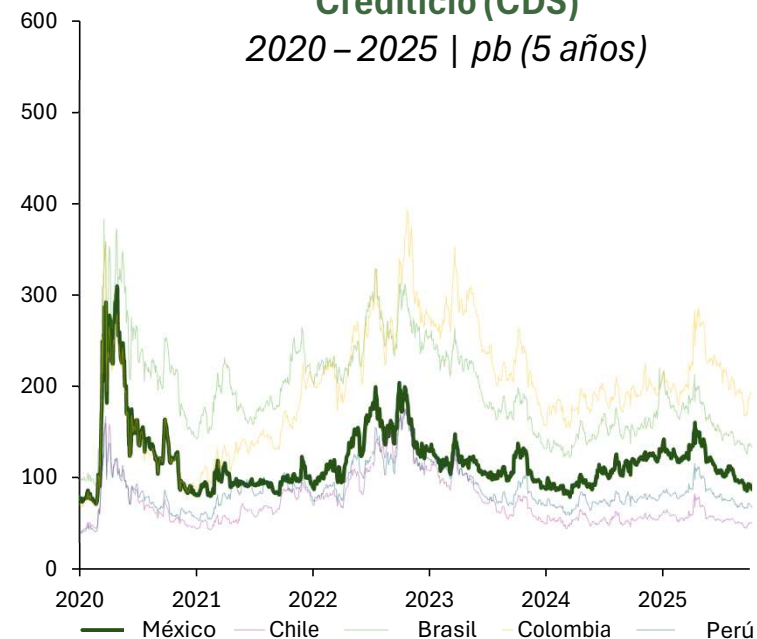

Evolución de los CDS desde su punto máximo en COVID

| Brasil | México | Colombia | Chile | Perú |
|--------|--------|----------|-------|------|
| -246 | -218 | -164 | -117 | -90 |

Un plan integral de inversión para impulsar la expansión del sector eléctrico, incluida la transmisión

Fundamentos macroeconómicos

Sector de transmisión

Desempeño de CFE Fibra E

Sostenibilidad

CFE Fibra E es un actor clave en la estrategia energética nacional, canalizando recursos para apoyar el Plan de Expansión

Plan de Inversión CFE

Proyectos de transmisión

7.5 mmdd²

Modernización y expansión de la red.
FCFE es una fuente potencial de
financiamiento para estos proyectos

Proyectos de generación

22.4 mmdd²

29,074 MV
Capacidad adicional

Proyectos de distribución

3.6 mmdd²

Subestaciones, transformadores
eléctricos y alimentadores

- El 20 de octubre, la Secretaría de Energía puso en marcha un proceso acelerado para la concesión de permisos de generación e interconexión de centrales eléctricas estratégicas.¹
- El crecimiento de la inversión en generación privada impulsa una mayor demanda de transmisión, lo que aumenta el valor a largo plazo y la relevancia estratégica de los activos de transmisión subyacentes de CFE Fibra E

Se han priorizado 34 proyectos para la inversión privada.



Energía solar:
11 proyectos
3790 MV



Energía eólica:
23 proyectos
2,180 MV



Total: 5,970 MV



**7.1 miles de millones
de dólares estadounidenses**

La inversión ya está impulsando mejoras de rendimiento, aumentos de volúmenes e incrementos de ingresos

Fundamentos macroeconómicos

Sector de transmisión

Desempeño de CFE Fibra E

Sostenibilidad

Índice de Disponibilidad de la Red Nacional de Transmisión (RNT)¹

(%)

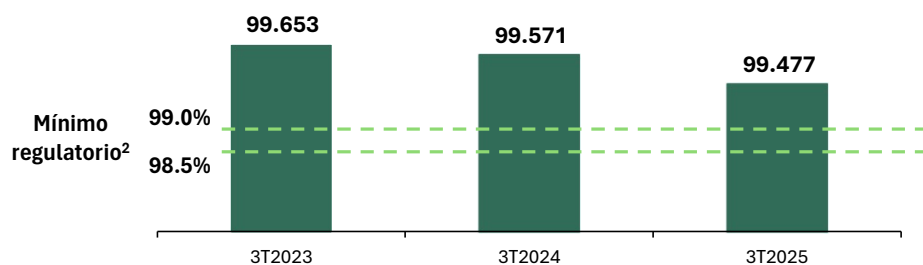

Subestaciones

(Número)

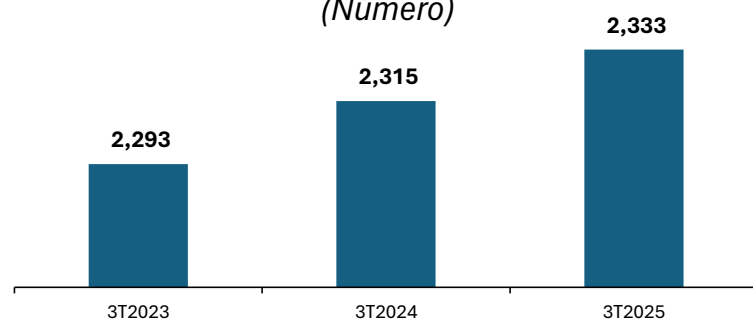

Capacidad de transformación de la RNT³

(MVA)

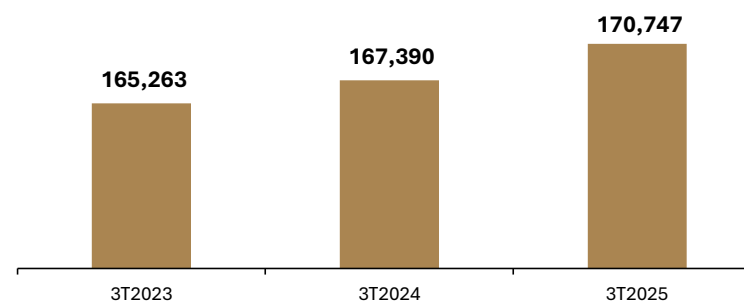

Líneas de transmisión

(Kilómetros)

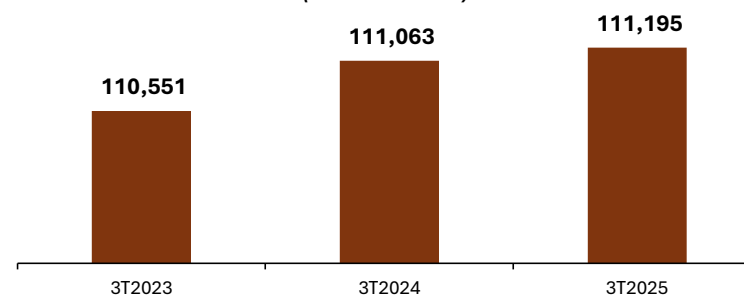

Los volúmenes de transmisión de electricidad han crecido de manera constante a una media de 1.8 % desde 2019

Fundamentos macroeconómicos

Sector de transmisión

Desempeño de CFE Fibra E

Sostenibilidad

Volumen de electricidad transmitida (MVh¹ | 2019 – 2025)

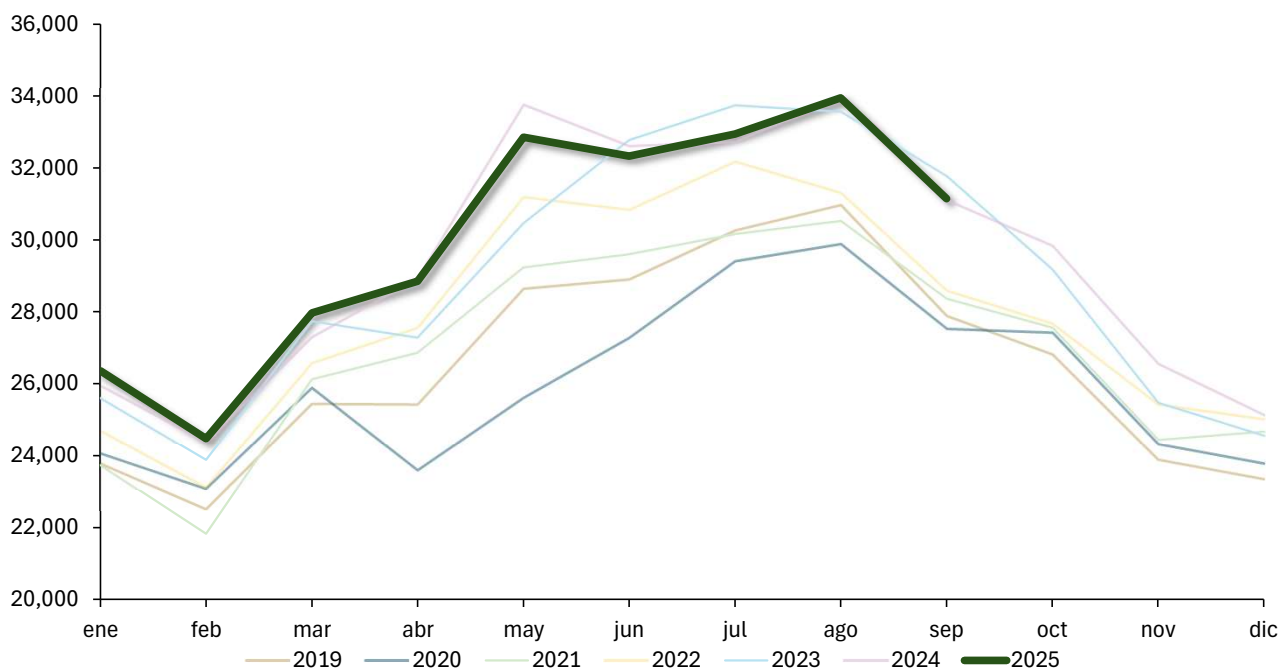

Nota: ¹ Megavatio-hora.

Fuente: CFE, 30 de septiembre de 2025

TMCA¹
+ 1.8%
Volumen de
electricidad
2019 - 2025

Volumen medio mensual de energía Enero-septiembre (MVh¹ | año hasta la fecha 2019 – 2025)

| Año hasta la fecha | Volumen Promedio |
|--------------------|------------------|
| 2019 | 27,094 |
| 2020 | 26,262 |
| 2021 | 27,388 |
| 2022 | 28,448 |
| 2023 | 29,649 |
| 2024 | 30,080 |
| 2025 | 30,095 |

Nota: Tasa Media de Crecimiento Anual del 1.8%. Las cifras corresponden al periodo comprendido entre enero y septiembre de cada año.

Los aumentos sostenidos de las tarifas han impulsado un sólido rendimiento de los ingresos

Fundamentos macroeconómicos

Sector de transmisión

Desempeño de CFE Fibra E

Sostenibilidad

Derechos de Cobro del Fideicomiso Promovido

(Semanal | 2019 – 2025 | Millones de pesos)

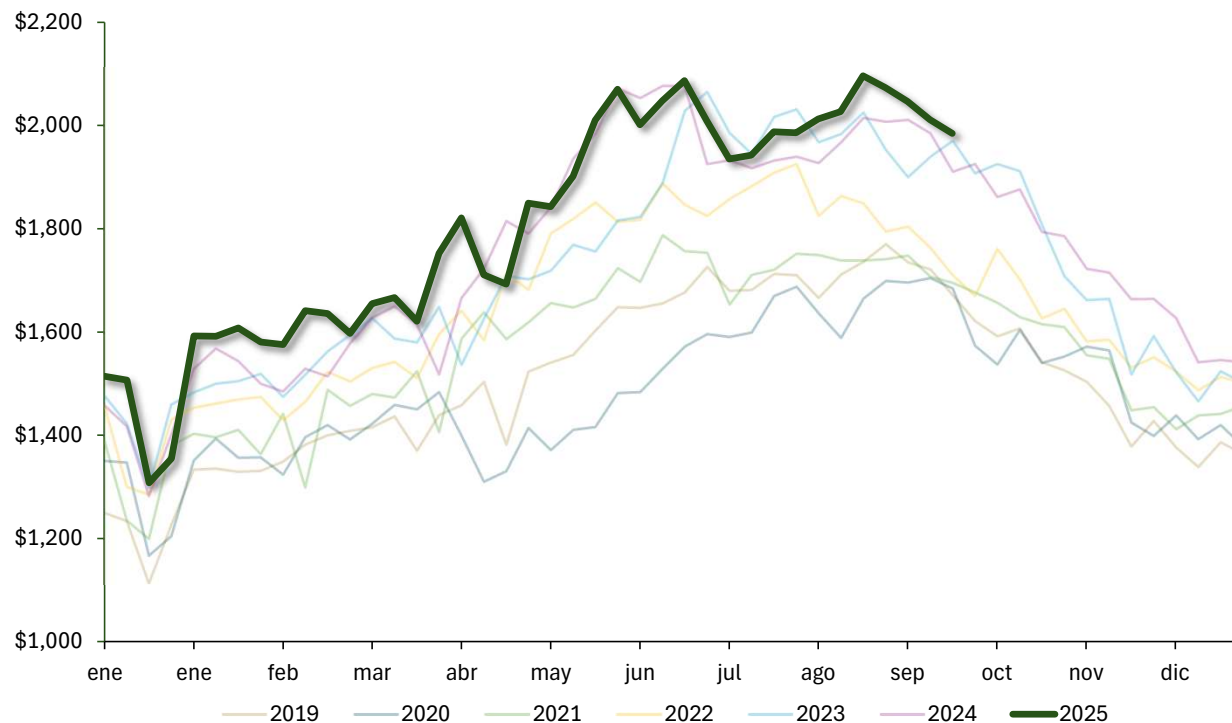

Nota: Los derechos de cobro incluyen el IVA. Las cifras están redondeadas.

Fuente: CFE con información al 30 de septiembre de 2025

TCMA¹

+ 3.0%

**Derechos medios
de cobro
2019 - 2025**

Derechos Medios de Cobro Mensuales

(año hasta la fecha 2019 – 2025 | Millones de pesos)

| Año hasta la fecha | Derechos de Cobro Promedio |
|--------------------|----------------------------|
| 2019 | 6,563 |
| 2020 | 6,554 |
| 2021 | 6,824 |
| 2022 | 7,210 |
| 2023 | 7,490 |
| 2024 | 7,635 |
| 2025 | 7,817 |

Nota: Tasa de Crecimiento Media Anual del 3.0 % de enero a septiembre de cada año. Las cifras corresponden al tercer trimestre (julio-septiembre).

El modelo de negocio de transmisión único y el marco regulatorio respaldan la estabilidad a largo plazo de CFE

Fundamentos macroeconómicos

Sector de transmisión

Desempeño de CFE Fibra E

Sostenibilidad

Modelo de negocio único

Art.
27, 28



Sector estratégico
según la Constitución



Infraestructura nacional crítica



100 % de los activos de
transmisión sujetos a
tarifas reguladas



Sin riesgo de competencia ni
sustitución



Diversificación a nivel
nacional y económico



Sin riesgo comercial

Marco regulatorio maduro



CFE: 88 años de excelencia
operativa



Transmisión: 65 años
gestionada exclusivamente
por el Estado



Regulador de energía: 30 años
de independencia en la toma
de decisiones



Marco tarifario: aplicado de
forma coherente durante más
de 10 años por el regulador
independiente

Modelo tarifario transparente



Tarifas basadas en criterios
económicos y técnicos



La ley garantiza la
recuperación de costos y
rendimientos regulados



Se permiten
actualizaciones anuales
y revisiones intermedias



Reparto del riesgo entre
productores y
consumidores

Eventos relevantes FCFE

Fundamentos macroeconómicos

Sector de transmisión

Desempeño de CFE Fibra E

Sostenibilidad

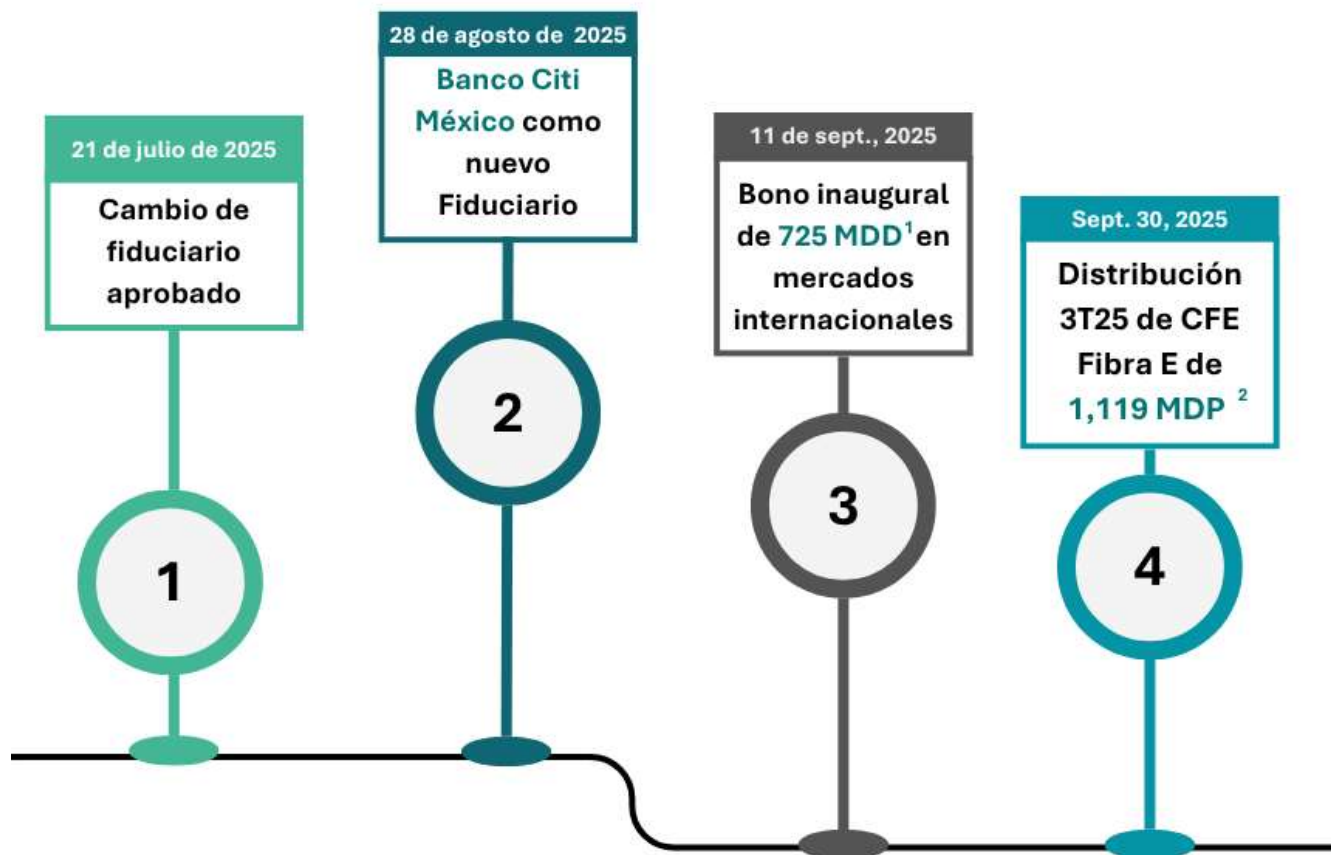

La emisión inaugural del bono de FCFE trae consigo resultados sobresalientes

Fundamentos macroeconómicos

Sector de transmisión

Desempeño de CFE Fibra E

Sostenibilidad



El 11 de septiembre de 2025, CFE Fibra E completó con éxito su primera emisión del bono por 725 mdd a 5.875 % a 15 años



Los ingresos netos se destinaron a aumentar la participación de CFE Fibra E en el Fideicomiso Promovido en 2.731397 pp, lo que eleva la participación total al 9.5075 %, con efectos a partir del 1 de octubre de 2025



Los ingresos serán asignados por CFE para financiar proyectos estratégicos dentro de la RNT en el marco del Plan de Expansión 2025-2030 de CFE



La adquisición de derechos fideicomisarios adicionales permite al vehículo obtener flujos de efectivo incrementales de forma inmediata, sin exposición al riesgo de ejecución

Derechos fideicomisarios

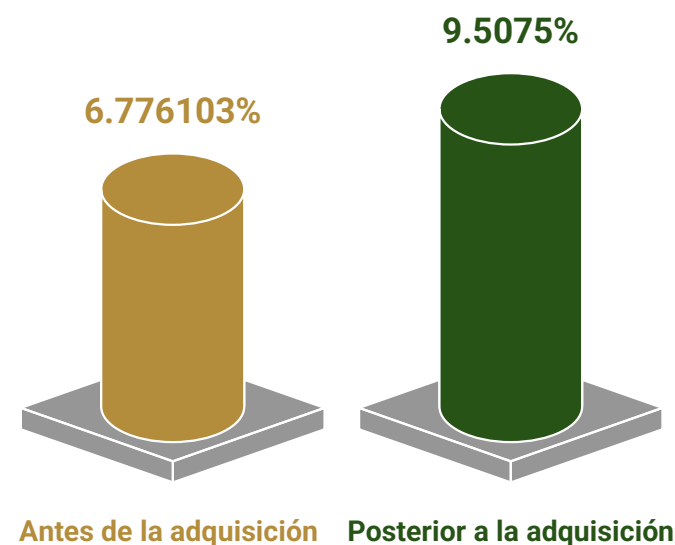

Una estrategia de cobertura integral que mitiga eficazmente el riesgo cambiario y minimiza los costos

Fundamentos macroeconómicos

Sector de transmisión

Desempeño de CFE Fibra E

Sostenibilidad



A través de una estructura de cobertura dual que cubre tanto el capital como los intereses, CFE Fibra E refuerza la estabilidad de los flujos, reduce los costes de financiamiento y protege el valor a largo plazo frente a la volatilidad del mercado



Designados bajo contabilidad de coberturas, los derivados compensan los cambios de valuación de mercado, **evitando impactos** en la utilidad fiscal



La estructura de derivados provee **cobertura total** sobre las amortizaciones de deuda ante variaciones en el tipo de cambio



Para los pagos de intereses, la estructura incorpora bandas holgadas de tipo de cambio *forward* basadas en el desempeño histórico, mejorando la **eficiencia en costos** en diversas condiciones de mercado

Una transacción acumulativa que genera rendimientos crecientes para inversionistas

Fundamentos macroeconómicos

Sector de transmisión

Desempeño de CFE Fibra E

Sostenibilidad

Distribuciones a accionistas¹ (Anual | 2018-2048 | Millones de pesos)

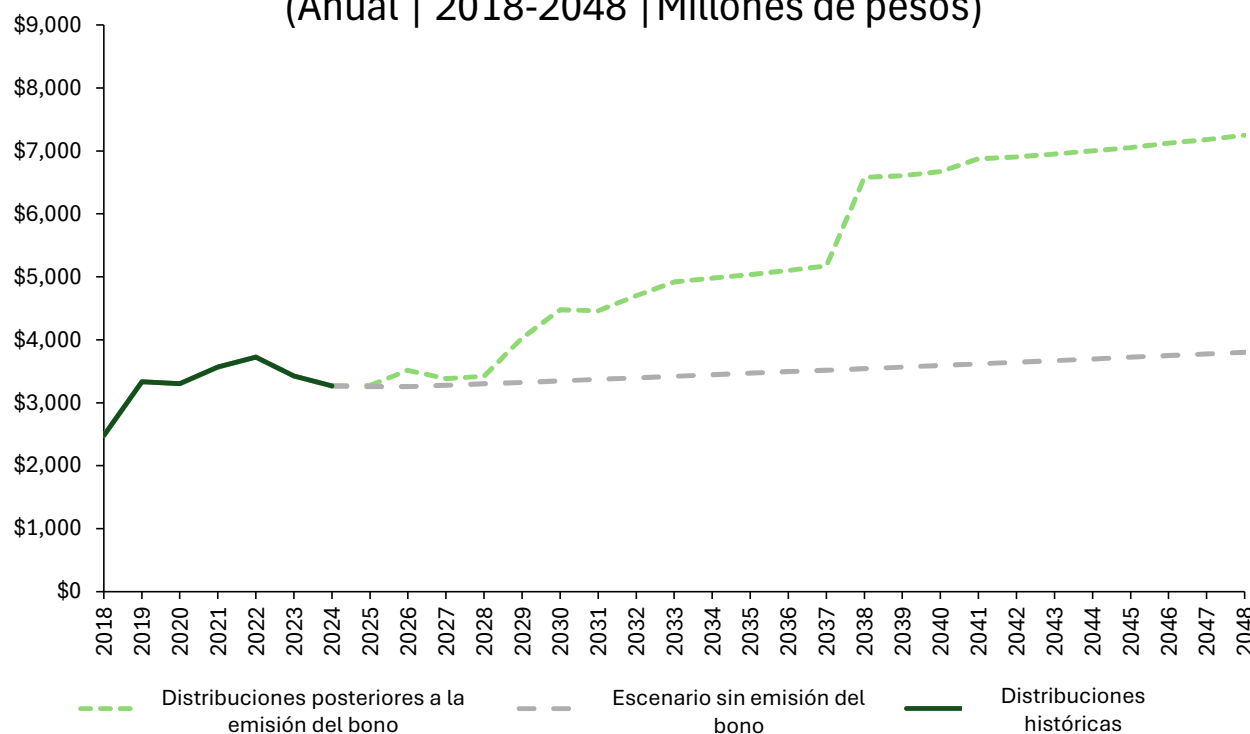

+11.3%

TIR de distribuciones incrementales a accionistas
(posterior al servicio de deuda y cobertura)

+25%

Aumento en el Valor Presente Neto de las distribuciones a accionistas²

A partir de 2030, se prevé que las distribuciones anuales a los Tenedores superen las tendencias históricas en más de **1,000 MDP (MXN)**



Nota: ¹ Cifras estimadas. Para el escenario sin emisión de bonos, se supone un crecimiento de los dividendos del 1 %, en consonancia con la Tasa de Crecimiento Media Anual (TCMA) de los dividendos entre 2019 y 2023.

Nota: ² Suponiendo un coste de capital sin apalancamiento del 12,6 % y un coste de capital apalancado del 14,3 %. Basado en la metodología CAPM

Los ingresos se destinan a aumentar la participación de FCFE y financiar el programa CAPEX de CFE

Fundamentos macroeconómicos

Sector de transmisión

Desempeño de CFE Fibra E

Sostenibilidad

CFE está utilizando los ingresos para avanzar en **nueve proyectos prioritarios** destinados a expandir y modernizar la RNT, reforzar la fiabilidad de la red y garantizar el suministro ininterrumpido de electricidad a usuarios residenciales, comerciales e industriales.

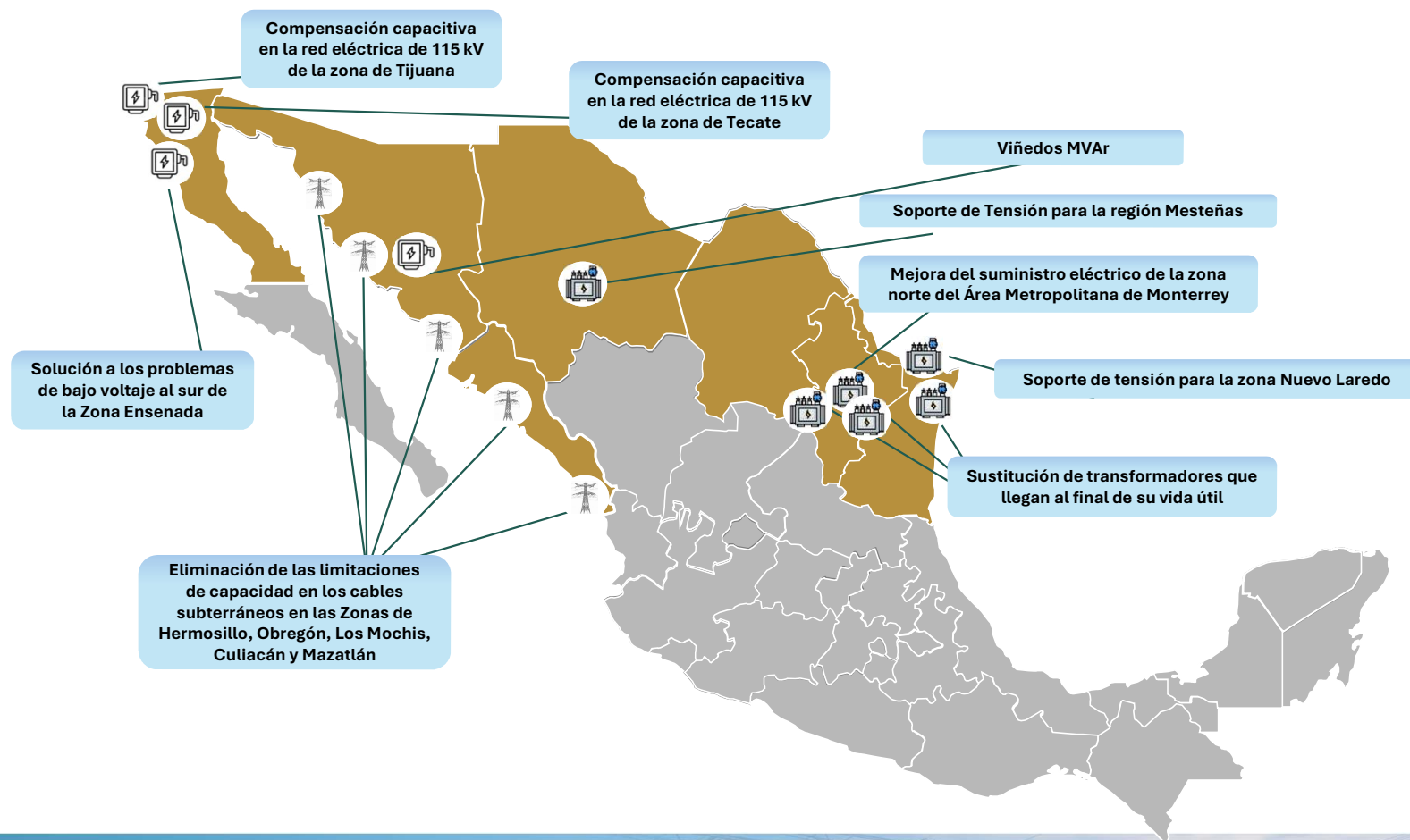

Sólido rendimiento en el 3T2025

Fundamentos macroeconómicos

Sector de transmisión

Desempeño de CFE Fibra E

Sostenibilidad

Resumen de movimientos de la cuenta F/80758 del Fideicomiso Promovido

Millones de pesos

3T 2025

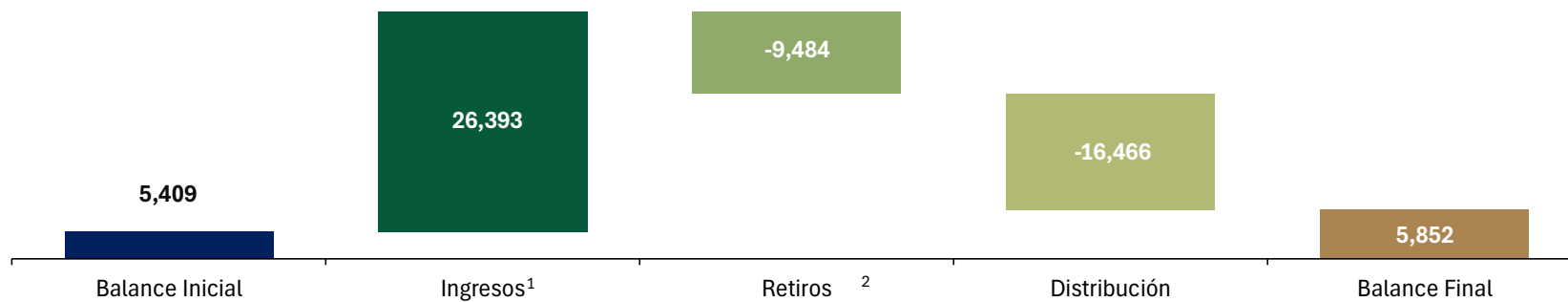

3T 2024

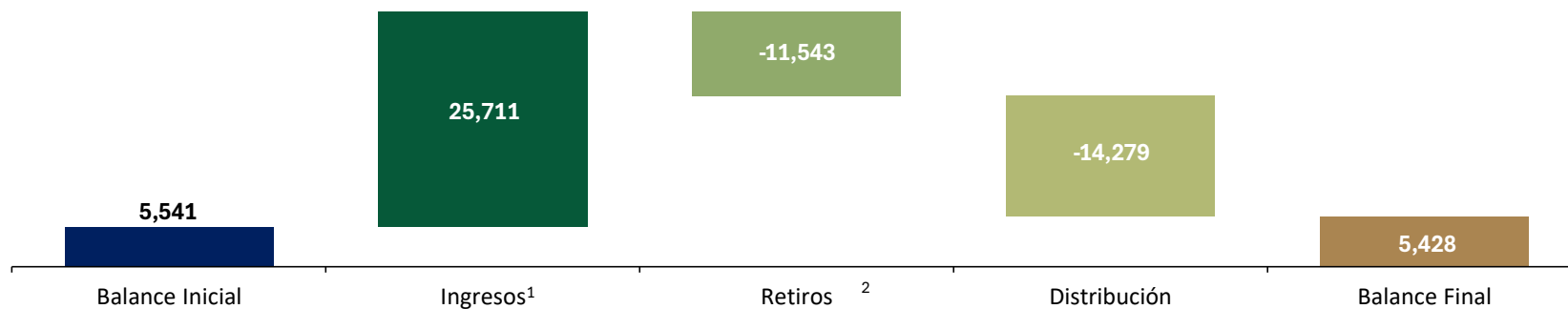

El Fideicomiso Promovido garantiza la transparencia, la rendición de cuentas y la supervisión presupuestaria eficaz

Fundamentos macroeconómicos

Sector de transmisión

Desempeño de CFE Fibra E

Sostenibilidad

Miembros independientes de
CFE Fibra E



Facultados para aprobar el presupuesto, con derecho de veto

Supervisan la adecuada ejecución del presupuesto

Protegen los intereses de los tenedores de bonos

Presupuesto aprobado vs Presupuesto ejercido

Enero a septiembre 2025

Millones de pesos

| Categoría | Presupuesto 2025 | Año a la fecha | % |
|-------------------------------------|------------------|----------------|------------|
| Gastos intercompañía ¹ | 7,000 | 1,060 | 15% |
| Operación y mantenimiento | 12,131 | 7,987 | 66% |
| Gastos por obligaciones | 5,733 | 4,068 | 71% |
| Mantenimiento mayor y modernización | 17,291 | 6,837 | 40% |
| Gastos del Fideicomiso | 16 | 12 | 75% |
| Costos de financiamiento | - | - | 0% |
| Total | 42,171 | 19,964 | 47% |

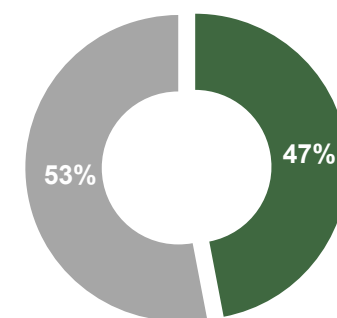

■ Ejecutado ■ Disponible

Distribución del 3T de 1,119 millones de pesos

Fundamentos macroeconómicos

Sector de transmisión

Desempeño de CFE Fibra E

Sostenibilidad

Resultado fiscal del Fideicomiso Promovido 3T 2025¹

Millones de pesos

| | |
|---|---------------|
| Ingresos del CENACE | 22,599 |
| (+) Intereses | 183 |
| (-) Reembolsos a transmisión | -6,301 |
| (-) Amortización de activo intangible | -5,649 |
| (-) Gastos del Fideicomiso | -3 |
| Utilidad Fiscal Distribuible 3T 2025 | 10,829 |
| (+) Reembolsos de capital | 5,637 |
| Monto distribuible total del Fideicomiso Promovido 3T 2025 | 16,466 |

En el 3T2025, la distribución del fideicomiso promovido se clasificó en un **66 %** para Utilidad Fiscal y en un **34%** como Reembolso de Capital

Distribución de CFE Fibra E 3T 2025¹

Millones de pesos

| | |
|---|--------------|
| Distribución al Fideicomiso Promovido | 16,466 |
| Distribución a CFE FIBRA E (6.776103%) | 1,116 |
| (-) Restitución del Fondo de Reserva para Gastos ² | -1.8 |
| (+) Intereses generados | 5 |
| Uso de ratio de distribución | 0 |
| Monto Distribuible a los Tenedores | 1,119 |



Nota: ¹ Para el 3T2025, las distribuciones cubren el trimestre de distribución (junio-agosto de 2025). Las cifras se han redondeado y se expresan en millones de pesos.
Fuente: Comité Técnico del Fideicomiso Promovido (julio, agosto y septiembre de 2025).

El sistema de pagos en cascada alinea los incentivos y maximiza el valor para los titulares

Fundamentos macroeconómicos

Sector de transmisión

Desempeño de CFE Fibra E

Sostenibilidad

Pagos en cascada de CFE Fibra E

3T 2025 | Millones de pesos

\$1,119

Monto distribuible

\$491

DTM Serie "A"

\$0.5750 por CBFE

\$0

DTM Pendiente

\$0 por CBFE

\$164

DTM Serie "B"

\$0.5750 por CBFE

\$129

DTM Pendiente (1T 25)

\$0.4547 por CBFE

Prorrata

\$252

Serie "A"

\$0.2949 por CBFE

\$84

Serie "B"

\$0.2949 por CBFE

Distribución Total

\$742

Serie "A"

\$0.8699 por CBFE

\$377

Serie "B"

\$1.3246 por CBFE

Composición de la distribución del 3T 2025 por CBFE¹

Fundamentos macroeconómicos

Sector de transmisión

Desempeño de CFE Fibra E

Sostenibilidad

Composición de los ingresos distribuibles de los certificados Series "A" y "B" de CFE Fibra E

3T 2024 – 3T 2025 | MXN por CBFE¹

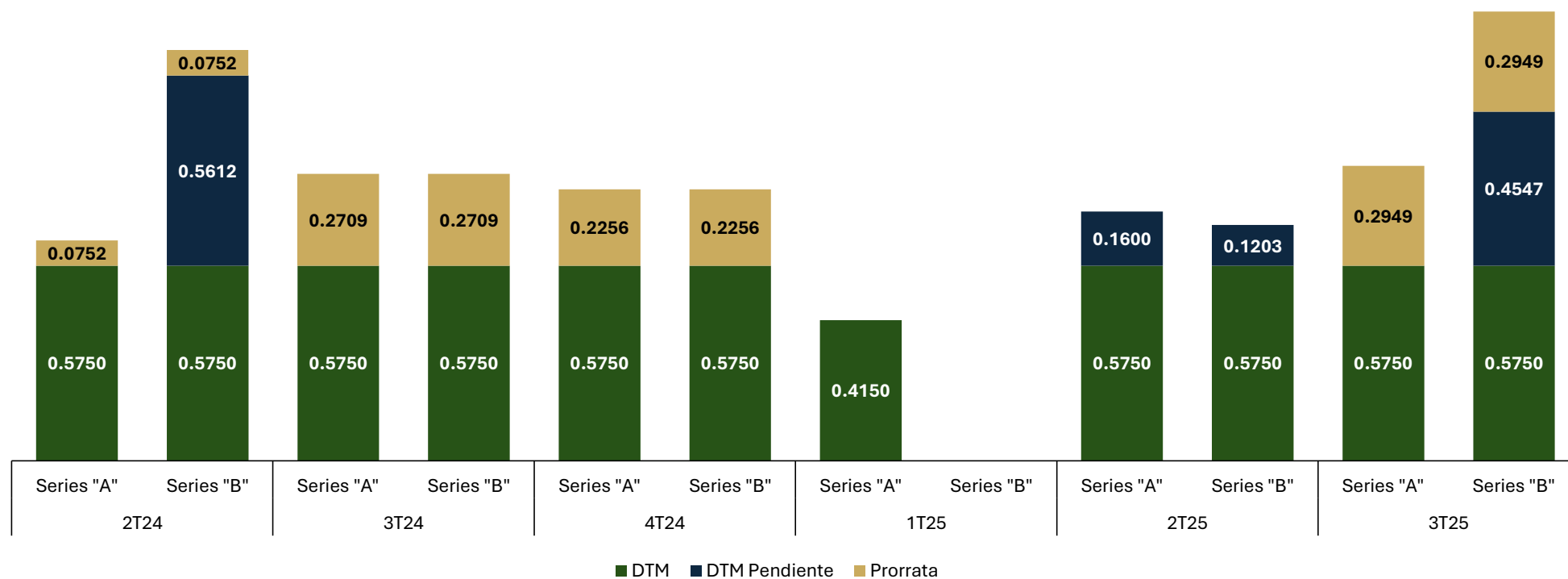

Composición fiscal de la distribución del 3T 2025 por CBE¹

Fundamentos macroeconómicos

Sector de transmisión

Desempeño de CFE Fibra E

Sostenibilidad

Composición fiscal de las distribuciones de los certificados Series "A" y "B" de CFE Fibra E

3T 2024 – 3T 2025 | MXN por CBE¹

En el 3T 2025, la distribución total de CFE Fibra E ascendió a **1,119** millones de pesos, de los cuales **721** millones de pesos correspondieron a utilidad fiscal, y **398** millones de pesos a reembolsos de capital.

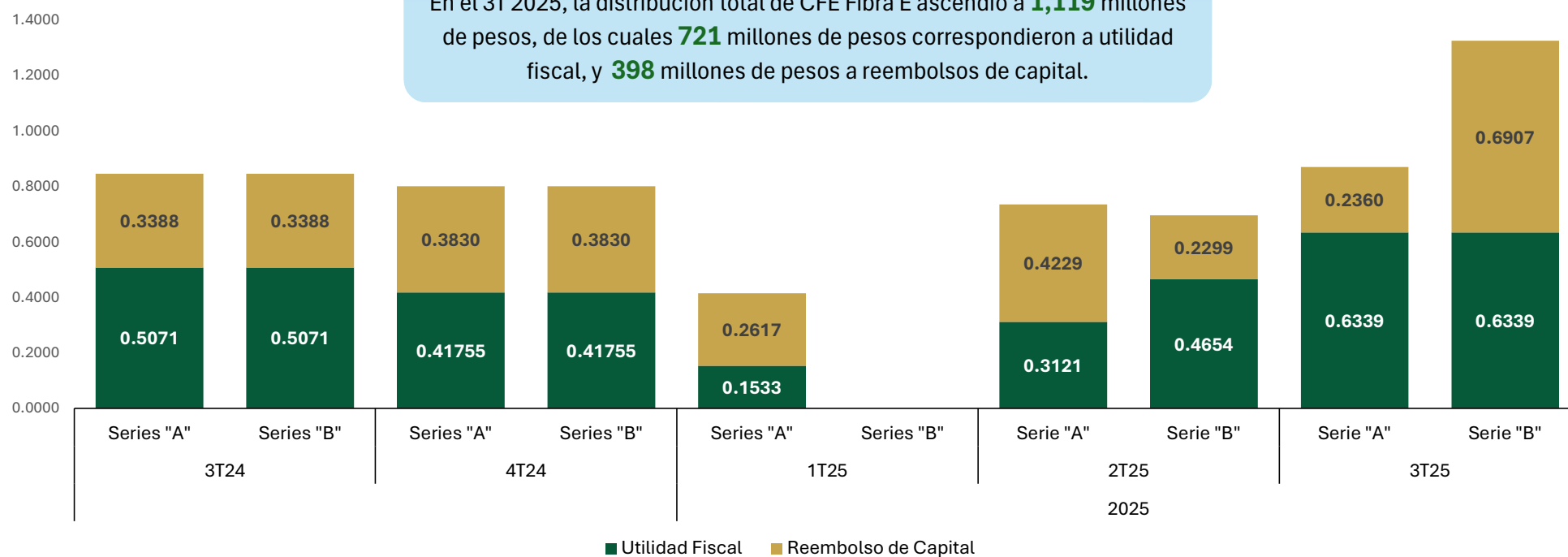

Note: ¹Certificado Bursátil Fiduciario de Inversión en Energía e Infraestructura. Las distribuciones son aprobadas por el Comité Técnico y se determinan en función de los requisitos fiscales establecidos en la Ley del Impuesto sobre la Renta. El custodio actúa como agente de retención.

Fuente: Comité Técnico del Fideicomiso Emisor (2024 - 2025).

El precio del certificado de FCFE se ha mantenido estable con un alto potencial de revalorización

Fundamentos macroeconómicos

Sector de transmisión

Desempeño de CFE Fibra E

Sostenibilidad

Precio y volumen de CFE Fibra E

Del 1 de enero de 2025 al 30 de septiembre de 2025 | MXN por CBFES²

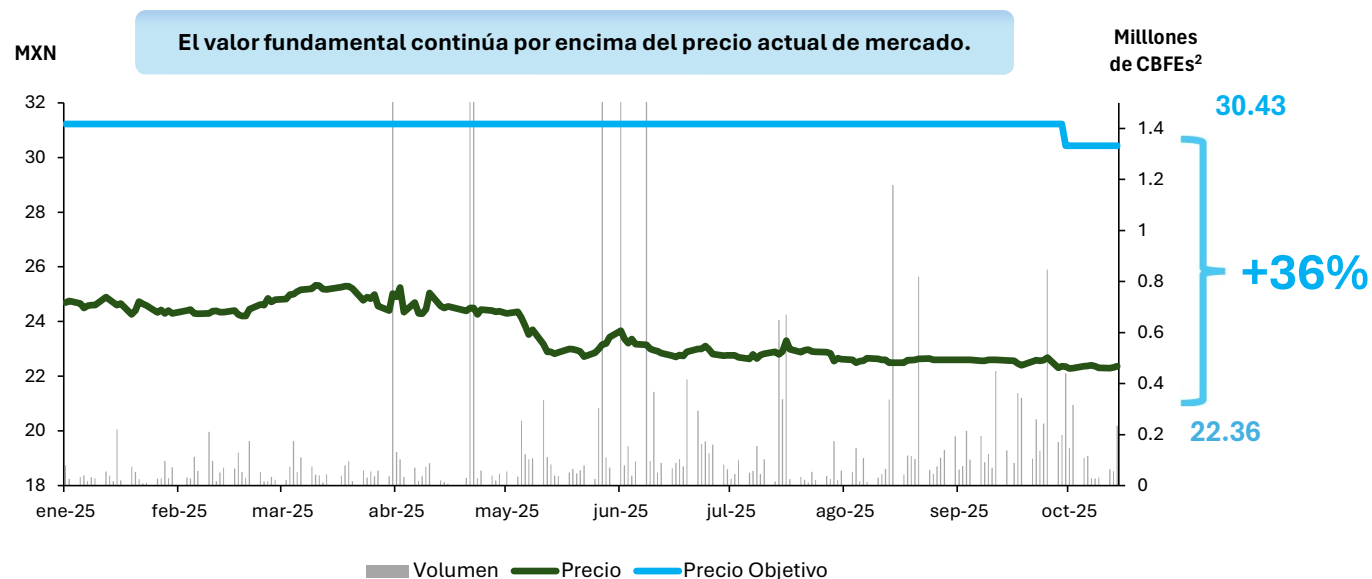

| Año | Precio objetivo de analistas al cierre de año |
|------|---|
| 2024 | 30.94 |
| 2023 | 31.21 |
| 2022 | 29.93 |
| 2021 | 29.38 |
| 2020 | 28.91 |
| 2019 | 27.67 |

Precio Máximo: \$23.30
17/07/25

Precio Mínimo: \$22.31
29/09/25

3T 2025²
Volumen diario promedio: 167,867



Notas: ¹ El tercer trimestre del calendario contable del 1 de julio al 30 de septiembre de 2025. ² Certificado Bursátil Fiduciario de Inversión en Energía e Infraestructura. Las instituciones que ofrecen cobertura son: BTG Pactual, Barclays, Morgan Stanley, BBVA, Santander, Banorte, y Monex.
Fuente: Elaboración de CFECapital utilizando datos de Bloomberg a 30 de septiembre de 2025.

CFE Fibra E lidera la rentabilidad por dividendos entre FIBRAS mexicanas en el 3T-2025

Fundamentos macroeconómicos

Sector de transmisión

Desempeño de CFE Fibra E

Sostenibilidad

Dividend Yield de CFE FIBRA E^{1/} vs Otras FIBRAS^{2/}

3T 2025 | %

| Instrumento | 3T 2025 (%) |
|------------------------------------|-------------|
| CFE FIBRA E | 11.6 |
| CFE FIBRA E ajustado ^{3/} | 9.3 |
| FIBRA UNO | 8.4 |
| FIBRA SHOP | 8.3 |
| FIBRA NOVA | 8.0 |
| FIBRA MACQUARIE | 7.1 |
| FIBRA DANHOS | 6.9 |
| FIBRA PROLOGIS | 4.1 |
| ÍNDICE DE FIBRAS | 7.2 |

El Dividend Yield de CFE Fibra E se mantiene **210 pb** por encima del índice de FIBRAS, incluso al ajustarse al precio objetivo de analistas

Dividend Yield de CFE FIBRA E^{1/} vs Otras FIBRAS^{2/}

2019 - 3T 2025 | %

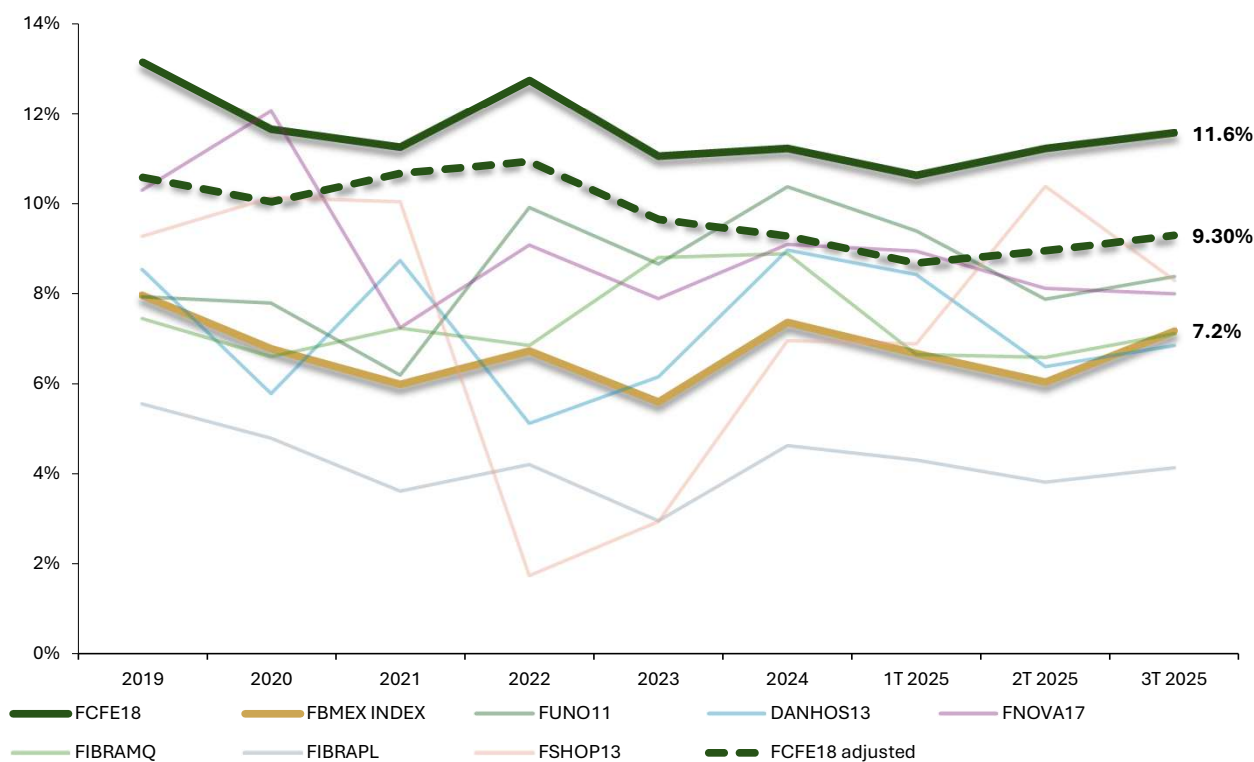

Nota: ^{1/} Calculado sumando las cuatro últimas distribuciones y dividiendo por el precio medio ponderado durante el periodo correspondiente. ^{2/} Para los demás instrumentos, así como para el Índice de FIBRAS, la rentabilidad por dividendos a 12 meses toma como referencia el último día del periodo, y **no** incluye distribuciones extraordinarias ^{3/} Rentabilidad por dividendos calculada utilizando el precio objetivo medio estimado por los analistas (30,43 dólares estadounidenses)
Fuente: CFECapital utilizando datos de Bloomberg a 30 de septiembre de 2025.

Fortalecimiento de nuestro marco ESG¹ mediante la alineación con la CFI

Fundamentos macroeconómicos

Sector de transmisión

Desempeño de CFE Fibra E

Sostenibilidad

IFC¹ como inversionista ancla

Reconocimiento de la conformidad de CFE Fibra E con los estándares internacionales de sostenibilidad



Fundamentos sólidos

Fundamentos macroeconómicos y normativos:
Mercado atractivo para la inversión en infraestructura



Normas de desempeño

CFE y CFE Fibra E aplican las Normas de Desempeño del IFC, reforzando su compromiso con la inversión y mejora responsables

El éxito del bono inaugural de CFE Fibra E por valor de 725 millones de dólares refleja la confianza de los inversionistas en México y la gobernanza del vehículo

Riesgos e impactos

Gestión de riesgos e impactos sociales y medioambientales



Mecanismos

Mecanismos para abordar los posibles impactos

Condiciones

Condiciones laborales y de trabajo



Rendimiento sostenible

Eficiencia de recursos y prevención de contaminación



SSP² (HSS)

Salud, Seguridad y Protección de la Comunidad



Sostenibilidad: CFE Fibra E - Altos estándares internacionales ESG¹

Fundamentos macroeconómicos

Sector de transmisión

Desempeño de CFE Fibra E

Sostenibilidad

Estrategia ESG estructurada en torno a cuatro pilares:

1. Estrategia y análisis de mejores prácticas
2. Gobernanza y rendición de cuentas
3. Datos y Medición de impacto
4. Rendición de informes





CFE/Capital®



Preguntas y respuestas



investor@cfecapital.com.mx



www.cfecapital.com.mx

Síguenos:



[CFECapital](#)



[FCFE](#)

